Sikkim Express 20/06/17

FOR UPPER DZONGU

District authorities have started road restoration works at Mantam landslide area in Upper Dzongu, North Sikkim. Restoration work is going on a war footing, said DC (north) Raj Yadav. Road formation and the sole suspension footbridge at Mantam lake had been washed away due to a surge in Rungyong river on Sunday early morning. Thirteen villages in Upper Dzongu beyond Mantam lake are cut-off. Pic: North DAC

NEWS

Sikkim Express 20/06/17

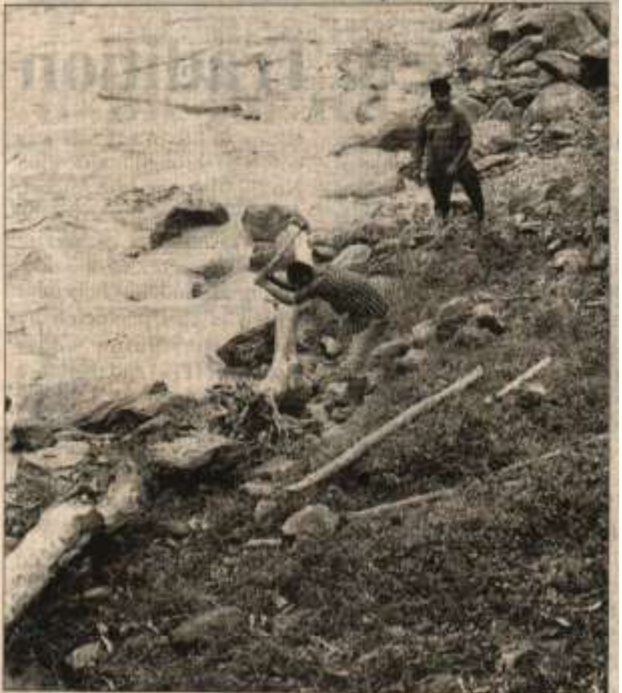

The flooding of Teesta river due to intense rains upstream in North Sikkim brought down a large number of uprooted trees downstream. Seen in the photos are the trees being collected by the people from the river at Singtam stretch of Teesta river on Tuesday. Photo: Wang Chen

Cloud Burst: Washed out bridge stands 10 persons in Tholung Monastery

WANGCHUK BHUTIA

Dzongu, June 19: The Zilla and Gram Panchayats of Sakyong-Pentong GPU along with the staffs from BAC, Passingdong visited the affected areas under Sakyong Pentong GPU of Upper Dzongu North Sikkim. As per the information, the suspension foot bridge at Bey that connects Bey-Tholung and Sakyong and Pentong villages was collapsed due to flooding Kanaka river yesterday. Meanwhile, the people are compelled to use rickety bamboo bridge which is in a pathetic condition which can be wash away if the water level increase.

More than 10 persons are stranded at Tholung Monastery that includes local villagers and labors. The local villagers from Pentong and Bey villages have gone to celebrate Saga Dawa on 17 June. But could not returned back as the bridge that connects Tholung monastery are also totally swept away. At least four bridge in between Bey and Tholung have been washed away.

Today around 15 villagers from Sakyong Pentong have gone to rescue the stranded people towards Tholung site.

[illegible] प्रजाशक्ति २०।०६।१९

उत्तर सिक्किमको मान्ताम क्षेत्रमा भारी वर्षाको कारण क्षतिग्रस्त सड़कलाई सुचारू गर्न युद्धस्तरमा कार्य चलिरहेको उत्तर जिल्ला जिल्लापाल स्रोतले जनाएको छ।

पातुक सिङ्बेल ग्राम पञ्चायतद्वारा सौर्य ऊर्जाका उपकरण वितरणमा अनियमितता अपनाइएको खुलासा

गान्तोक, १९ जून: पूर्व सिक्किमको पातुक सिङ्बेल ग्राम पञ्चायतद्वारा सौर्य ऊर्जा बत्ती वितरणमा अनियमितता गरिएको भन्दै सिक्किम सरकारका मुख्य सचिवसमक्ष उचित कार्यवाहीको माग गरिएको छ। यस सम्बन्धमा माखा वार्ड निवासी मदन सापकोटाले मुख्य सचिवलाई सम्बोधन गरी एउटा शिकायत पत्र लेखेका छन्। उक्त शिकायत पत्रमा जनाइए अनुसार गत नोभेम्बर-दिसम्बर २०१८-मा एउटा डब्लूबी नम्बरधारी जुम्बो ट्रकमा लगभग ५८-६० वटा सोलार लाइट माखा बजारस्थित फूड गोदाममा उतारेर स्टक गरिएको थियो। उक्त सामग्रीहरू एसडीएफ पार्टीका कर्मठ कार्यकर्ता ओएसडी पर्यटन लिङ्गी सुन्तले निवासी मोहन खतिवड़ा अनि माखा तनक निवासी नकुल नेपालद्वारा जिम्मा लिइएको थियो। यद्यपि, धेरै समय बितेर जाँदा पनि ती सामग्रीहरू कसैलाई पनि वितरण नगरिएको र सड़कमा पनि नलगाएर हालमा पञ्चायत सभापति केबी छेत्री (रेग्मी)-को घरमा सारिएको उक्त शिकायत पत्रमा जनाइएको छ। सो सामग्री ल्याउने ट्रक पनि पञ्चायत सभापति स्वयंको रहेको बताइएको छ। यसबारेमा १२ जूनका दि[illegible] पञ्चायत सभापति केबी छेत्रीला[illegible] सोधखोज गर्दा उनले 'मलाई था[illegible] छैन, विधायक उगेन ग्याछोला[illegible] सोध्नु' भनी बताएको पनि स[illegible] शिकायत पत्रमा उल्लेख गरिएको छ[illegible] पञ्चायत सभापतिले त्यसो भ[illegible] तापनि उक्त सोलार लाइटको साम[illegible] अहिले उनकै घरमा फेला परेक[illegible] दाबी गरिएको छ।

ती समग्रीहरू वितरण ग[illegible] ल्याइएको हो या सड़कमा स्ट्रि[illegible] लाइटका लागि प्रयोग ग[illegible] ल्याइएको हो त्यसबारेमा कुनै

▶ रहल पाता २-[illegible]

पातुक सिङ्बेल ग्राम...

स्पष्टिकरण नदिएर स्टक गरेर नै राखिएको साथै सो सामग्रीहरू सार्दा मोहन खतिवड़ा र नकुल नेपाल उपस्थित नहुनुमा के कारण छ भनी प्रश्न गरिएको छ। यसैले यस विषयमा शीघ्र जाँच गरियोस् भनी मुख्य सचिवलाई शिकायत गरिएको छ भने शिकायत पत्रका प्रतिहरू मुख्यमन्त्रीका सचिव, गृह विभागका सचिव, सिक्किम पुलिसका डीजीपी, आरएमडीडी सचिव, यूडीएचडीका सचिव, भिजिलेन्सका निर्देशक, जिल्लापाल अनि ऊर्जा तथा विद्युत विभागका सचिवलाई पनि पेश गरिएको जानकारी गराइएको छ।